

PRÁCTICA JURÍDICA 2011

PROCURADURÍA GENERAL DE LA REPÚBLICA - PGR

MATRIZ DE SEGUIMIENTO Y MONITOREO DEL TABLERO DE CONTROL - AÑO 2011

PROCURADURÍA AUXILIAR				N/A		UNIDAD ORGANIZATIVA					COORDINACIÓN DEL CENTRO DE PRÁCTICA JURÍDICA			
OFICINAS CENTRALES						RESPONSABLE(S)					LIC. LUISA CAROLINA CORPEÑO CASTILLO			
NIVEL: PB						Desempeño de los Indicadores y Metas por Mes y Acumulado Trimestral - Año 2011								
N°	OBJETIVOS	INDICADORES	FORMA DE CÁLCULO	META	Trimestre 3					Trimestre 4				
					JUNIO	JUL	AGOS	SEP	T	OCT	NOV	DIC	T	
1	Facilitar la ejecución a estudiantes, egresados y graduados en prácticas jurídica, y a estudiantes en horas sociales y prácticas profesionales.	%	# de practicantes realizando sus prácticas jurídicas ÷ # de practicantes inscritos.	85% - 95%	98.0%	98.0%	98.0%	98.0%	98.0%	98.0%	98.0%	98.0%	98.0%	98.0%
			# de alumnos realizando sus horas sociales ÷ # de estudiantes inscritos.	95% - 100%	98.0%	98.0%	98.0%	98.0%	98.0%	98.0%	98.0%	98.0%	98.0%	98.0%
			# de alumnos realizando sus prácticas profesionales ÷ # de estudiantes inscritos.	95% - 100%	98%	98%	98%	98%	98%	98%	98%	98%	98%	98%
2	Diseñar, documentar y desarrollar el Proceso de Evaluación, Selección, Permanencia y Seguimiento del Practicante Jurídico, Prácticas Profesionales y Horas Sociales.	%	encuesta de satisfacción a todos los practicantes y de horas sociales ÷ total de inscripciones	80% - 90%	85%	85%	85%	85%	85%	100%	100%	98%	98%	

3	Contribuir a que el estudiante de Prácticas Jurídicas, Prácticas Profesionales y Horas Sociales complete su formación profesional en las diferentes áreas.	%	Actividades desarrolladas ÷ Actividades asignadas a estudiantes, egresados o graduados.	85% - 95%	85.00%	85.00%	85.00%	85.00%	85.00%	98.00%	98.00%	98.00%	98.00%
	%	# de informe presentados. ÷ # de informes observados.	70% - 80%	72.00%	72.00%	72.00%	72.00%	72.00%	72.00%	98.00%	98.00%	98.00%	98.00%

1. Se ha cumplido en un 98% el objetivo de facilitar la ejecución a estudiantes, egresados y graduados en prácticas jurídicas y a estudiantes en horas sociales y prácticas profesionales.
2. Se han diseñado, documentado y desarrollado procesos de evaluación, selección, permanencia y seguimiento del practicante jurídico, de prácticas profesionales y horas sociales, por lo que se ha cumplido con el objetivo en un 98%
3. Se ha contribuido a que el estudiante, egresado y graduado en práctica jurídica y estudiantes en horas sociales y prácticas profesionales complete su formación profesional en las diferentes áreas en un 98%

En vista del análisis anterior, se puede establecer que el Centro de Prácticas Jurídicas cumplió durante el período de junio a Diciembre del año 2011, con las metas que según sus objetivos se han trazado y esperamos seguir manteniendo los niveles de cumplimiento de los mismos como hasta la fecha del presente informe.

**Equipo Trabajo del Centro de Práctica Jurídica.**

El equipo de trabajo del Centro de Práctica Jurídica se encuentra conformado por cinco miembros, que se detallan en el siguiente organigrama

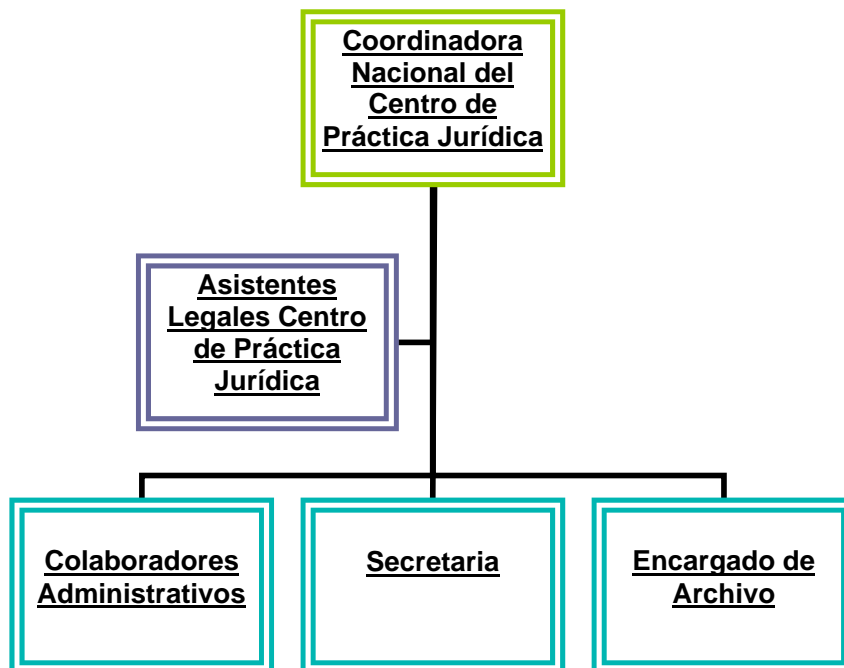

**CUADRO DE ESTUDIANTES QUE REALIZARON PRÁCTICAS  
PROFESIONALES Y HORAS SOCIALES POR  
EDAD Y GÉNERO**

MESES	HOMBRE	MUJER	TOTAL	EDAD 15-19	EDAD 20-24	EDAD 25-30	EDAD 31 A MAS	TOTAL DE EDADE S	PRÁCTICA PROFESIONAL	HORAS SOCIALES	TOTAL DE PRACTICANTE DE H.S Y P.P
ENERO	5	10	15	3	3	8	1	15	6	9	15
FEBRERO	84	158	242	190	41	11		242	209	33	242
MARZO	57	64	121	96	23		2	121	109	12	121
ABRIL	36	64	100	77	19	2	2	100	88	12	100
MAYO	60	72	132	105	24	3		132	128	4	132
JUNIO	17	31	48	31	14		3	48	37	11	48
JULIO	8	13	21	12	5	1	3	21	16	5	21
AGOSTO	17	25	42	25	13	3	1	42	12	30	42
SEPTIEMBRE	9	18	27	9	15	1	2	27	9	18	27
OCTUBRE	2	3	5		2	2	1	5	1	4	5
NOVIEMBRE	12	5	17	12	4	1		17	1	16	17
DICIEMBRE	2	1	3	1	1	1		3	1	2	3
<b>TOTALES</b>	<b>309</b>	<b>464</b>	<b>773</b>	<b>561</b>	<b>164</b>	<b>33</b>	<b>15</b>	<b>773</b>	<b>617</b>	<b>156</b>	<b>773</b>

**TOTAL DE INGRESO DE ESTUDIANTES EN HORAS SOCIALES Y PRÁCTICAS PROFESIONALES POR GÉNERO DE ENERO A DICIEMBRE DE 2011**

HOMBRE	MUJER	TOTAL
309	464	773

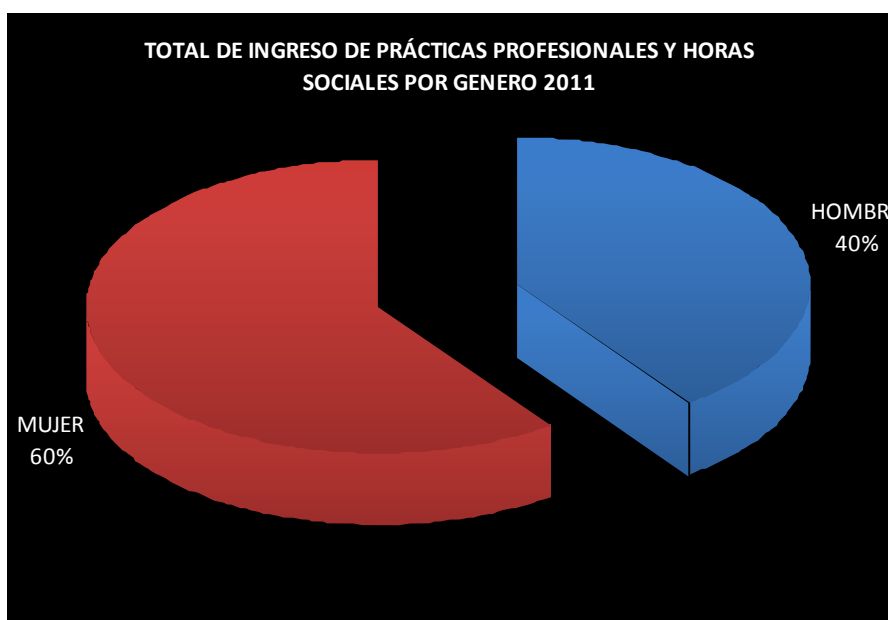

Durante el período de enero a diciembre del año 2011, tuvimos un ingreso de personas del género femenino de 464 que hacen un 60%, siendo mayoría con relación al género masculino, de los cuales se tuvo un ingreso de 309 que equivale al 40%

**TOTAL DE INGRESO DE PRÁCTICA PROFESIONALES Y HORAS SOCIALES POR EDAD**

EDAD	EDAD	EDAD	EDAD	
15-19	20-24	25-30	31 A MAS	TOTALES
561	164	33	15	773

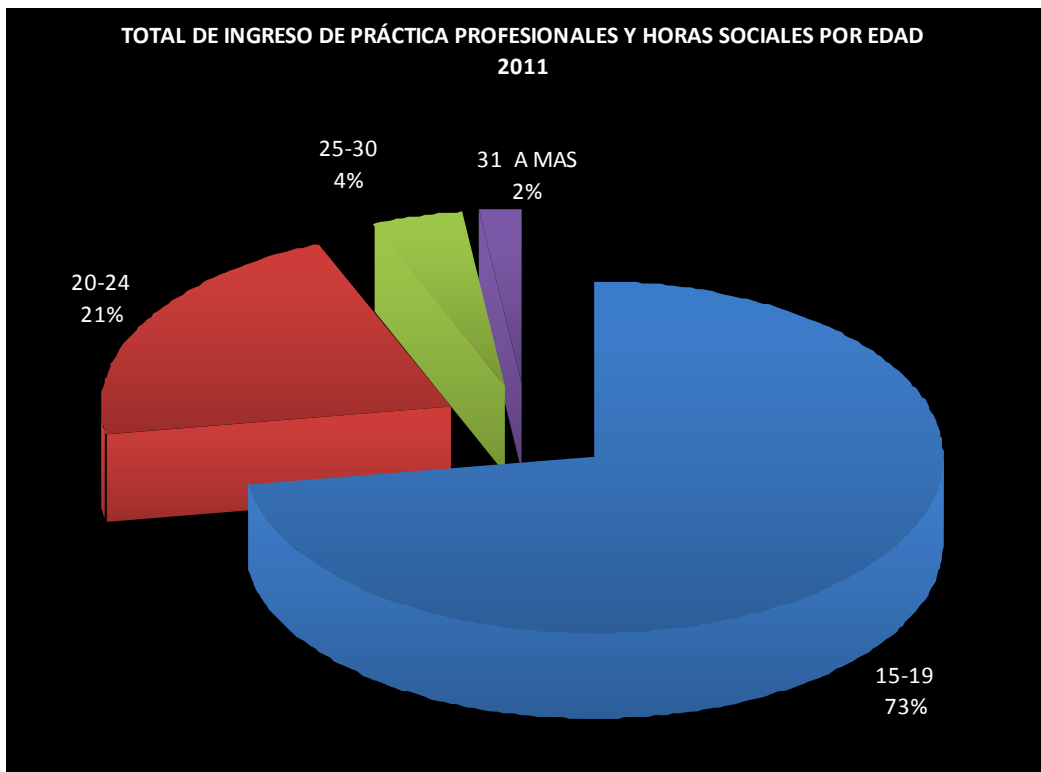

Se puede determinar que se tiene durante el período de enero a diciembre de 2011 un ingreso mayor de estudiantes en edades de 15 a 19 años, esto se debe a que la mayoría de estudiantes realizan sus horas sociales y prácticas profesionales en su último año de bachillerato por lo que en su mayoría son estudiantes de bachillerato y no exceden de 20 años de edad.

**TOTAL DE INGRESOS DE HORAS SOCIALES Y PRÁCTICAS  
PROFESIONALES 2011**

PRÁCTICA PROFESIONAL	HORAS SOCIALES	TOTAL
<b>617</b>	<b>156</b>	<b>773</b>



Durante el período comprendido de enero a Diciembre de 2011 tuvimos un ingreso de 617 estudiantes en Prácticas Profesionales que conforman un 80% y 156 estudiantes en Horas Sociales que constituyen un 20% del total de ingreso del período.

**CUADRO DE ESTUDIANTES QUE REALIZARON PRÁCTICAS  
JURÍDICA POR  
EDAD Y GÉNERO**

				EDAD	EDAD	EDAD		
MESES	HOMBRE	MUJER	TOTAL	20 -30	31- 40	41-50	TOTAL DE EDADES	PRÁCTICA JURIDICA
ENERO	16	19	35	22	12	1	35	35
FEBRERO	19	33	52	31	13	8	52	52
MARZO	12	11	23	19	3	1	23	23
ABRIL	5	5	10	6	3	1	10	10
MAYO	4	13	17	14	1	2	17	17
JUNIO	10	11	21	12	6	3	21	21
JULIO	10	11	21	12	5	4	21	21
AGOSTO	19	21	40	23	13	4	40	40
SEPTIEMBRE	9	12	21	18	3		21	21
OCTUBRE	4	5	9	8	1		9	9
NOVIEMBRE	1	2	3		3		3	3
DICIEMBRE	5	5	10	4	5	1	10	10
<b>TOTALES</b>	<b>114</b>	<b>148</b>	<b>262</b>	<b>169</b>	<b>68</b>	<b>25</b>	<b>262</b>	<b>262</b>



## TOTAL DE PRÁCTICANTES QUE REALIZARON SUS PRÁCTICAS JURÍDICA POR GÉNERO 2011

HOMBRE	MUJER	TOTAL
114	148	262

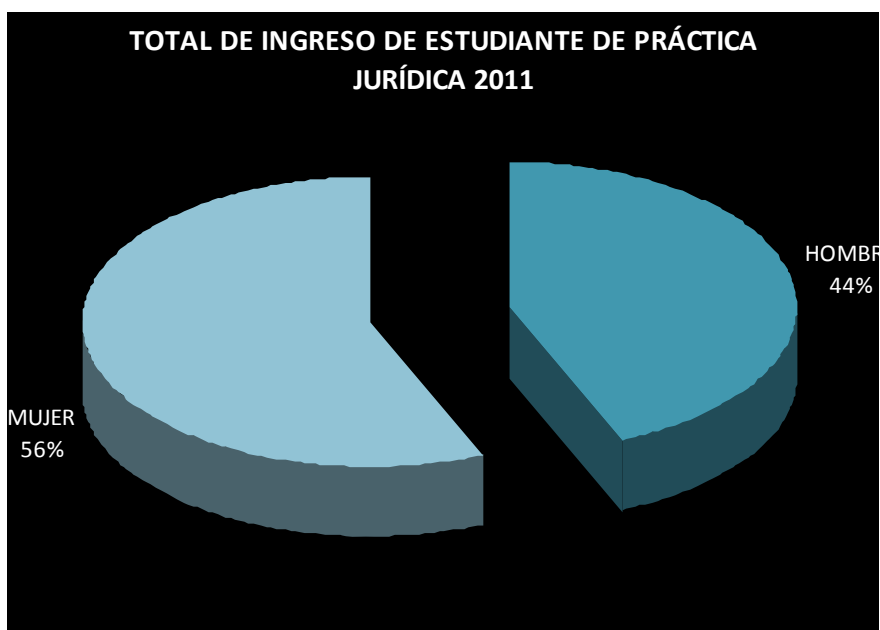

Se puede observar que de un total de 262 estudiantes, egresados y graduados en práctica jurídica, 148 son mujeres que conforman el 56% del total de ingresos, constituyéndose en mayoría y los hombres son 114 con un 44%.

## TOTAL DE INGRESO DE ESTUDIANTE DE PRÁCTICAS JURÍDICAS POR EDAD

	EDAD	EDAD	EDAD	
MESES	20 -30	31- 40	41-50	TOTAL
ENERO	22	12	1	35
FEBRERO	31	13	8	52
MARZO	19	3	1	23
ABRIL	6	3	1	10
MAYO	14	1	2	17
JUNIO	12	6	3	21
JULIO	12	5	4	21
AGOSTO	23	13	4	40
SEPTIEMBRE	18	3		21
OCTUBRE	8	1		9
NOVIEMBRE		3		3
DICIEMBRE	4	5	1	10
<b>TOTALES</b>	<b>169</b>	<b>68</b>	<b>25</b>	<b>262</b>

EDAD	EDAD	EDAD	
20 -30	31- 40	41-50	TOTAL
169	68	25	262



Se puede ver que de un total de 262 estudiantes, egresados y graduados en práctica jurídica tenemos un ingreso mayor en las edades comprendidas de los 20 a 30 años de edad, esto se debe a que en su mayoría deciden realizar su práctica antes de finalizar su carrera profesional, es decir inmediatamente después de haber cumplido con el 70% de materias de su pensum aprobadas.